ГОСТ 34.601-90: Автоматизированные системы и нейронные сети

Исследование ключевых этапов создания автоматизированных систем и роль нейронных сетей в их развитии.

ТЕМА 9.1

Что такое автоматизированная система (АС)?

Автоматизированная система (АС) — это сложный комплекс технических и программных средств, предназначенный для полной или частичной автоматизации различных задач и процессов. Она существенно снижает человеческий фактор и повышает скорость выполнения операций.

- ГОСТ 34.601-90 регламентирует стадии создания АС, обеспечивая стандартизацию и качество.
- Основная цель АС — повысить эффективность, точность и качество управления процессами в различных сферах: от производства до бизнес-аналитики.

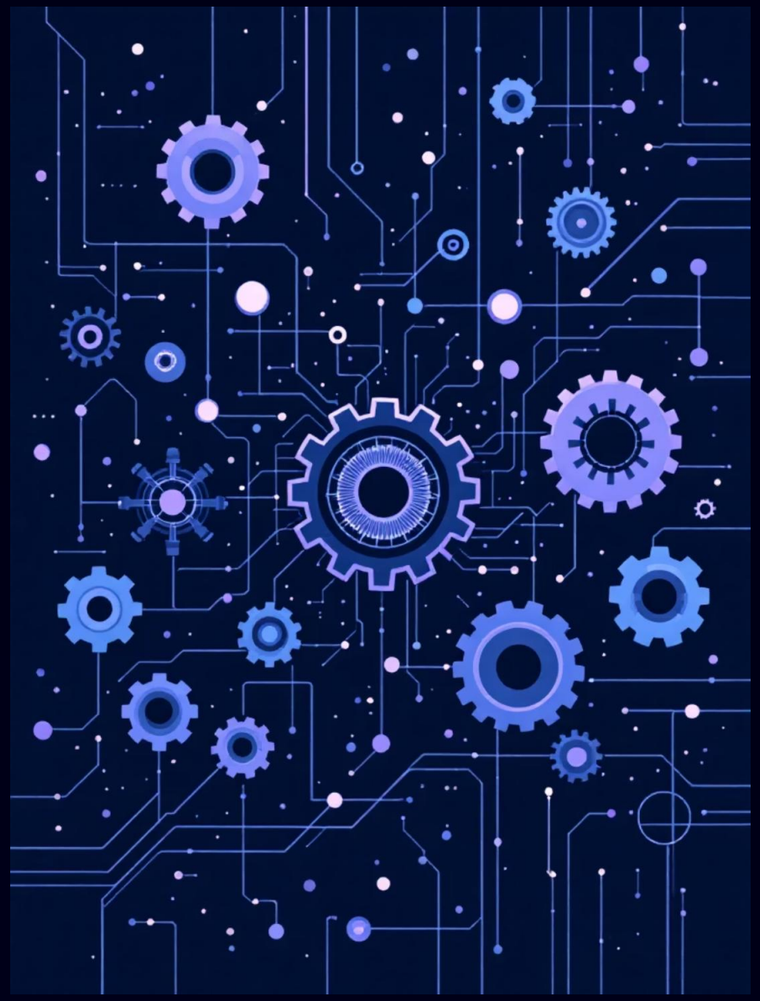

Этап 1: Анализ требований

Сбор и формализация

На этом этапе осуществляется тщательный сбор и документирование всех требований заказчика к будущей системе. Это включает в себя интервью, опросы и анализ существующей документации.

Определение целей и функций

Чётко формулируются цели, которые должна достигать АС, её основные функции, а также любые ограничения — технические, бюджетные или временные.

Ключ к успеху

Точное и однозначное понимание всех задач и потребностей заказчика на этом этапе критически важно для предотвращения ошибок и переработок на последующих стадиях проекта.

Этап 2: Проектирование

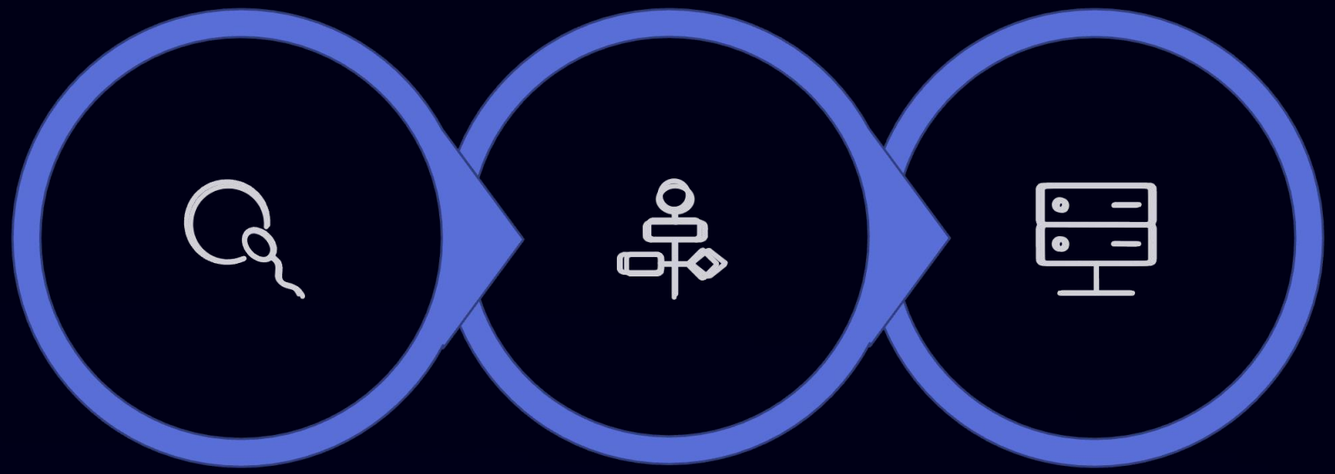

Концепция **Логика** **Физика**

На этапе проектирования закладывается фундамент будущей системы. Здесь детально прорабатывается архитектура АС, её компоненты и взаимодействие между ними. Осуществляется выбор оптимальных технических средств, аппаратного обеспечения и программных решений, которые будут использоваться в проекте. Конечным результатом является создание всеобъемлющего технического задания и полного пакета проектной документации.

Этап 3: Разработка

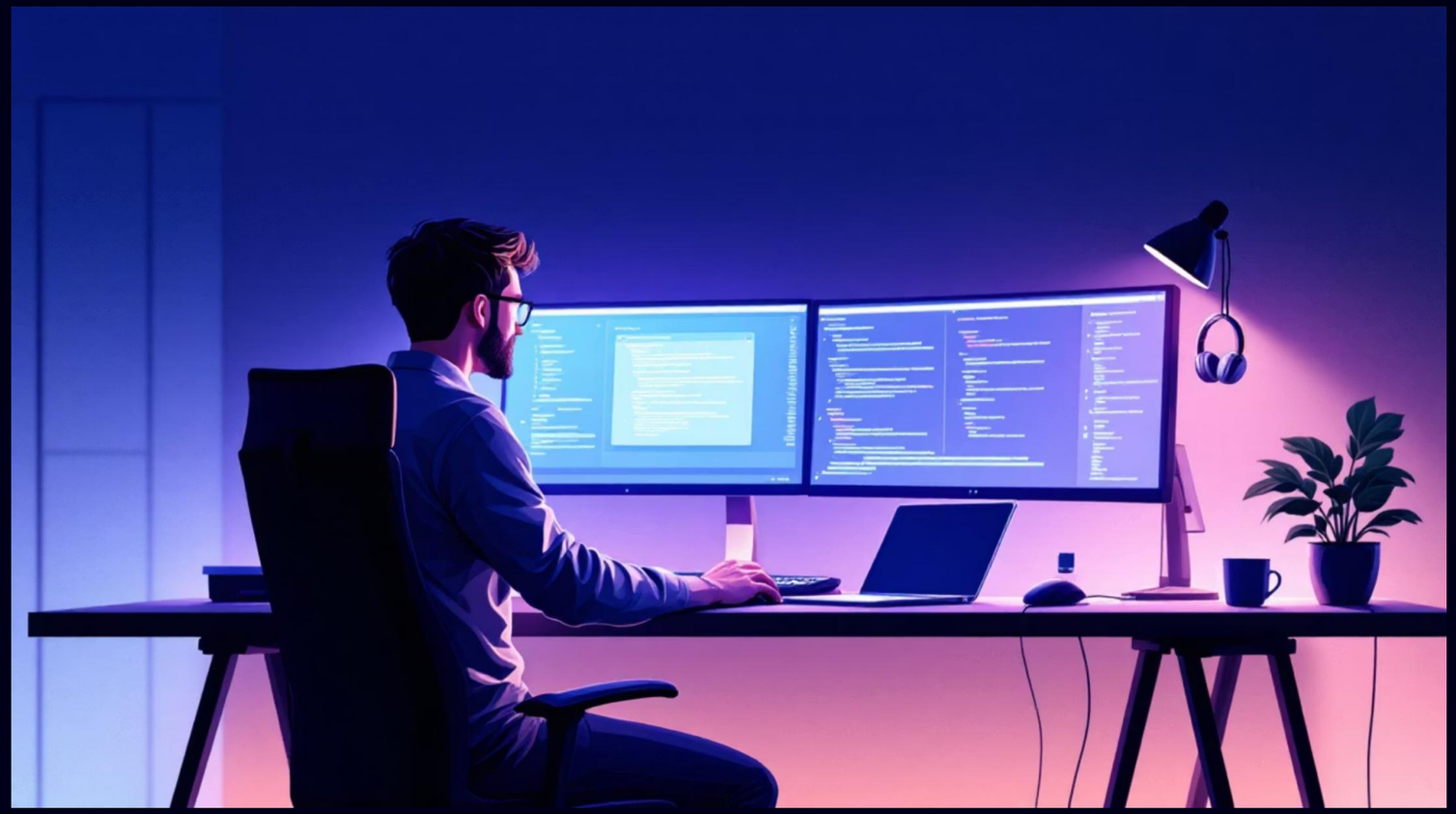

На этом этапе происходит непосредственное создание АС. Разработчики приступают к написанию программного кода, сборке и настройке всех компонентов системы. Это включает в себя не только кодирование, но и интеграцию аппаратного и программного обеспечения, чтобы все части работали как единое целое.

Важным аспектом является постоянное взаимодействие с заказчиком. Регулярные демонстрации и обратная связь позволяют оперативно вносить корректировки, обеспечивая соответствие системы изначальным требованиям и ожиданиям.

Этап 4: Тестирование

Этап тестирования — это критически важный процесс, направленный на обеспечение работоспособности, надёжности и соответствия АС всем заданным требованиям. Здесь происходит систематический поиск и исправление ошибок, недочётов и уязвимостей.

Функциональное тестирование

Проверка всех функций системы на соответствие спецификациям.

Нагрузочное тестирование

Оценка производительности системы при высоких нагрузках.

Приёмочное тестирование

Финальная проверка заказчиком перед вводом в эксплуатацию.

Этап 5: Внедрение

Установка и запуск

Развёртывание системы в реальной рабочей среде заказчика.

Обучение пользователей

Проведение тренингов для конечных пользователей и предоставление технической поддержки.

Оценка и обратная связь

Мониторинг работы системы, сбор обратной связи и оценка её эффективности для дальнейших улучшений.

Успешное внедрение — это не просто запуск, но и обеспечение комфортного перехода для всех заинтересованных сторон, а также непрерывный процесс оптимизации.

Нейронные сети в автоматизированных системах

Нейронные сети — это вычислительные модели, вдохновлённые структурой и функционированием человеческого мозга. Они способны обучаться на данных, выявлять сложные закономерности и принимать решения без явного программирования правил.

Применение: Используются для анализа больших объёмов данных, распознавания образов (изображения, речь), прогнозирования и принятия интеллектуальных решений.
Преимущества: Интеграция нейросетей в АС значительно повышает их адаптивность, способность к самообучению и общую интеллектуальность, открывая новые горизонты для автоматизации сложных задач.

Пример: Использование нейросетей для автоматизации поиска информации

Индексирование и классификация

Автоматическая обработка и каталогизация больших массивов данных, значительно ускоряющая процесс поиска.

Семантический анализ

Понимание смысла текста, генерация точных резюме и ответов на вопросы, а не просто поиск по ключевым словам.

Автоматическое обновление

Поддержание актуальности баз данных без необходимости ручного ввода или проверки информации.

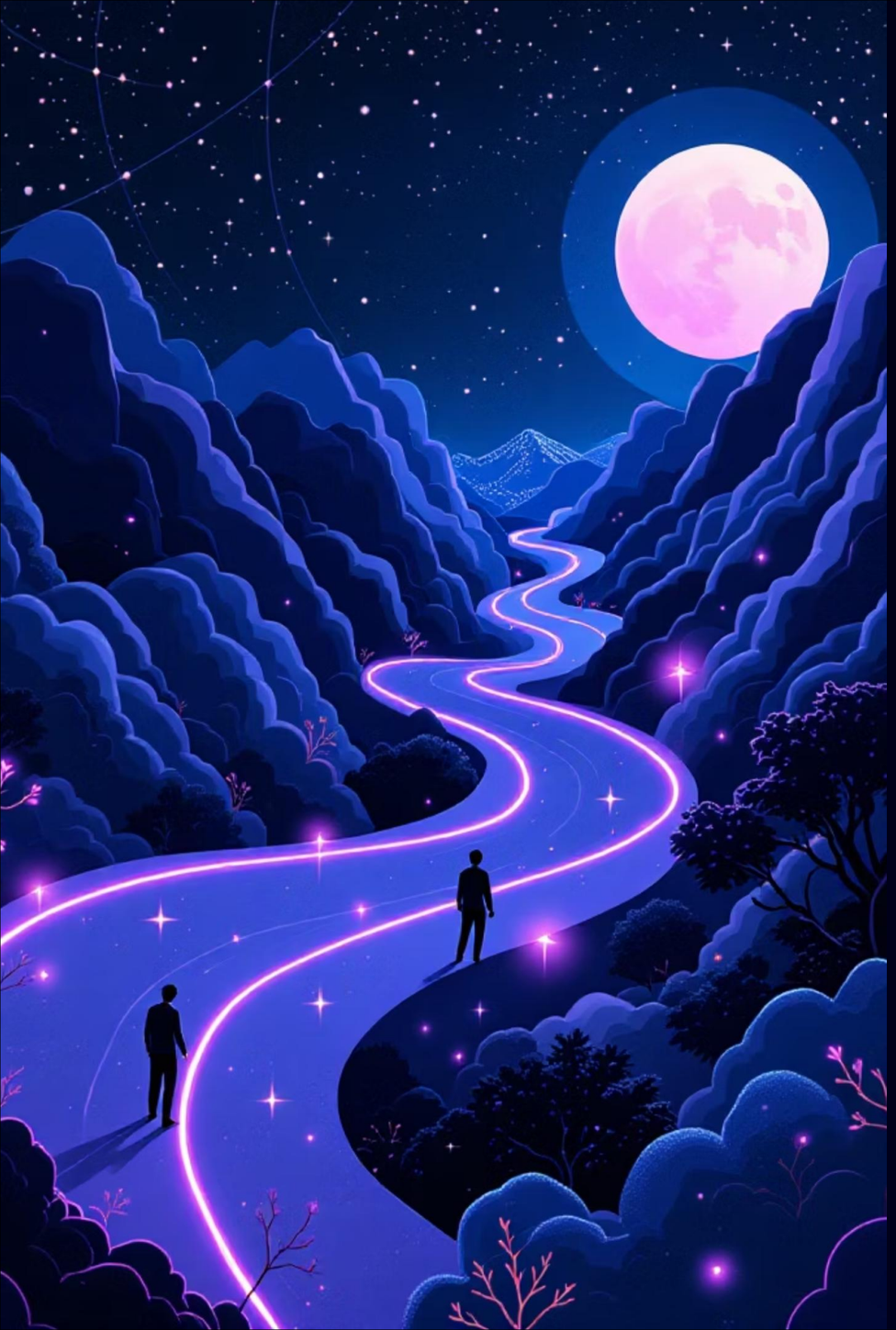

Итог

1

Стандартизация и качество

ГОСТ 34.601-90 задаёт чёткий и последовательный порядок создания АС, гарантируя структурированность и качество всех этапов проекта.

2

Критичность каждого этапа

Каждый из пяти этапов — от анализа требований до внедрения — критически важен. Пропуск или некачественное выполнение любого из них может привести к провалу всего проекта.

3

Интеллектуальная автоматизация

Нейронные сети открывают новые, беспрецедентные возможности для интеллектуальной автоматизации, позволяя АС самообучаться, адаптироваться и принимать сложные решения.

4

Путь к эффективности

Внедрение современных технологий, таких как нейронные сети, является ключевым фактором для повышения конкурентоспособности, эффективности и инновационности в современном мире.